

**CUIDADOS COM ANIMAIS
PEÇONHENTOS**



SAIBA COMO SE PROTEGER

No caso de acidente, lave o local da picada com água e sabão e procure o atendimento médico mais próximo;



Não amarrar, não cortar, não sugar, não colocar ou passar nenhum produto sobre o local da picada.

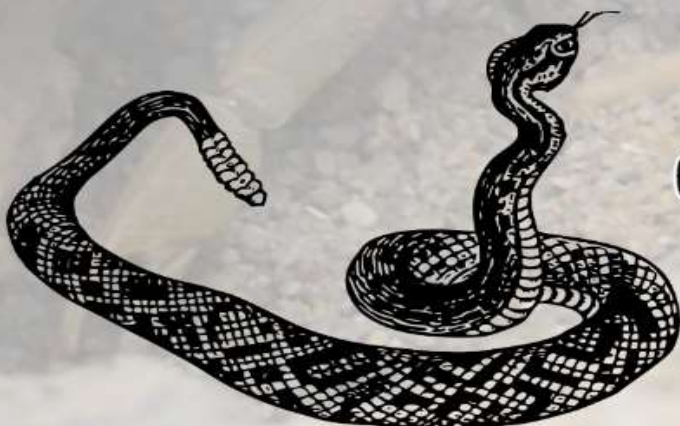

O uso de EPIs é de extrema importância na prevenção dos acidentes!